

Lo scenario delineato il 29/1 (discesa fino all'area 9040) si è realizzato con la discesa a 9075.

Il dax potrebbe ora rimbalzare fino all'area 9377/9388 e ristare i supporti orizzontali di dicembre.

Altra importante area di resistenza (volumi) è 9410.

Nella discesa da 9802 a 9075 il dax ha perso 727 punti, 7.4%. Possibili ritracciamenti di Fibo sono a 9352 9438 e 9524.

Fino a 9540/60 si tratta solo di ritracciamenti : se invece riuscisse a riportarsi in chiusura sopra il 9560 allora l'attacco ai massimi assoluti diventa lo scenario con maggior probabilità.

21/01/14-15.10.30 : 9802
 04/02/14-12.56.03 : 9075
 Diff : 727
 $727 / 9802 = 7.42\%$
 $727 / 9075 = 8.01\%$
 10529(2) - 10251.29(1.618)
 9524.29(.618) - 9438.5(.5) - 9352.71(.382)
 8625.71(1.618) - 8348(-2)

21/01/14-15.10.30 : 9802
 30/08/13-21.59.59 : 8087.5
 Diff : 1714.5
 $1714.5 / 9802 = 17.49\%$
 $1714.5 / 8087.5 = 21.2\%$
 11516.5(2) - 10861.56(1.618)
 9147.06(.618) - 8944.75(.5) -
 8742.44(.382)
 7027.94(1.618) - 6373(-2)

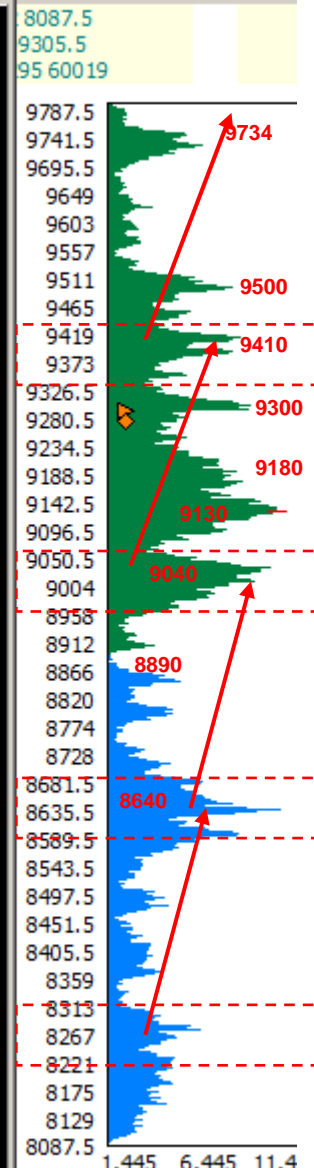

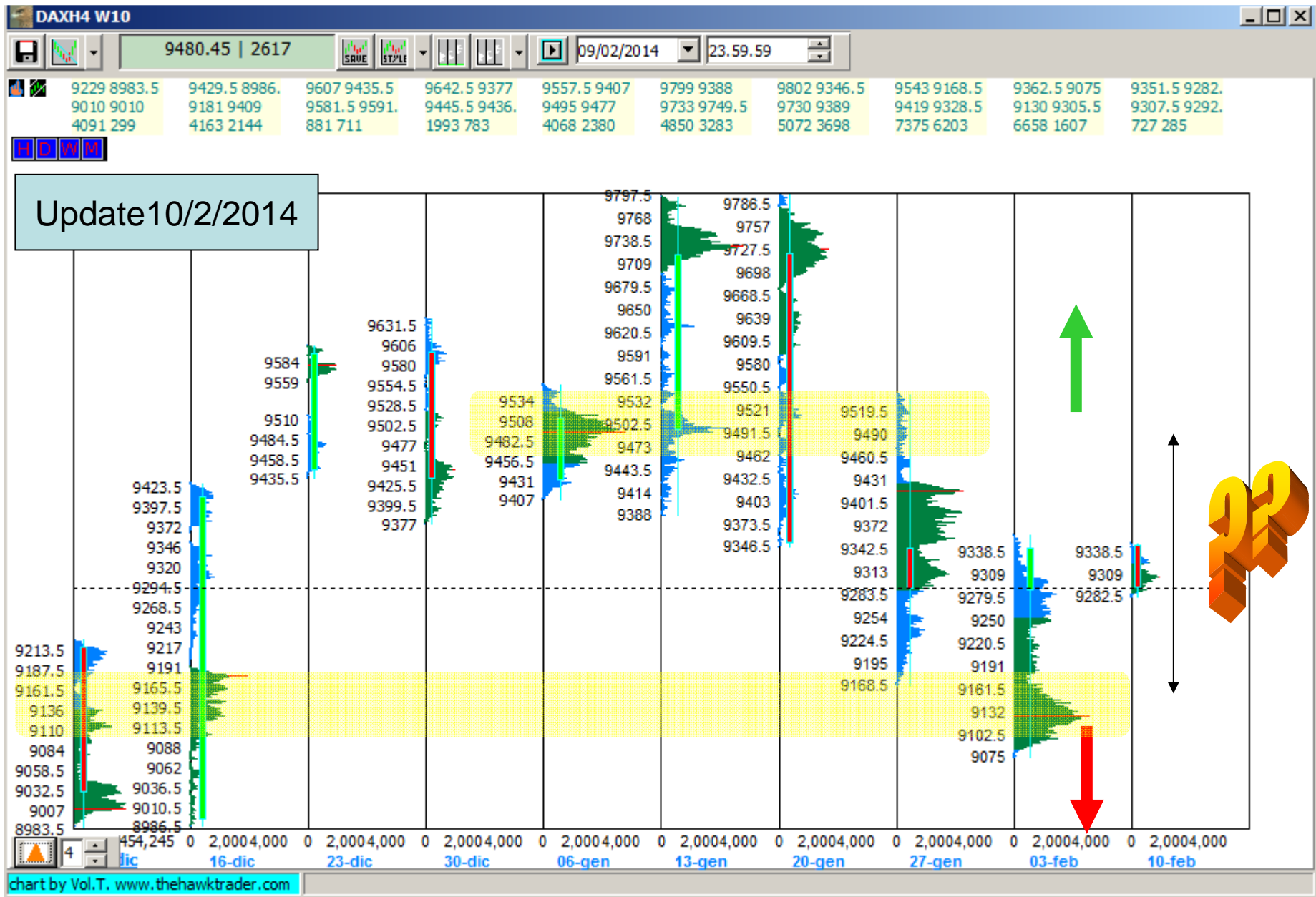

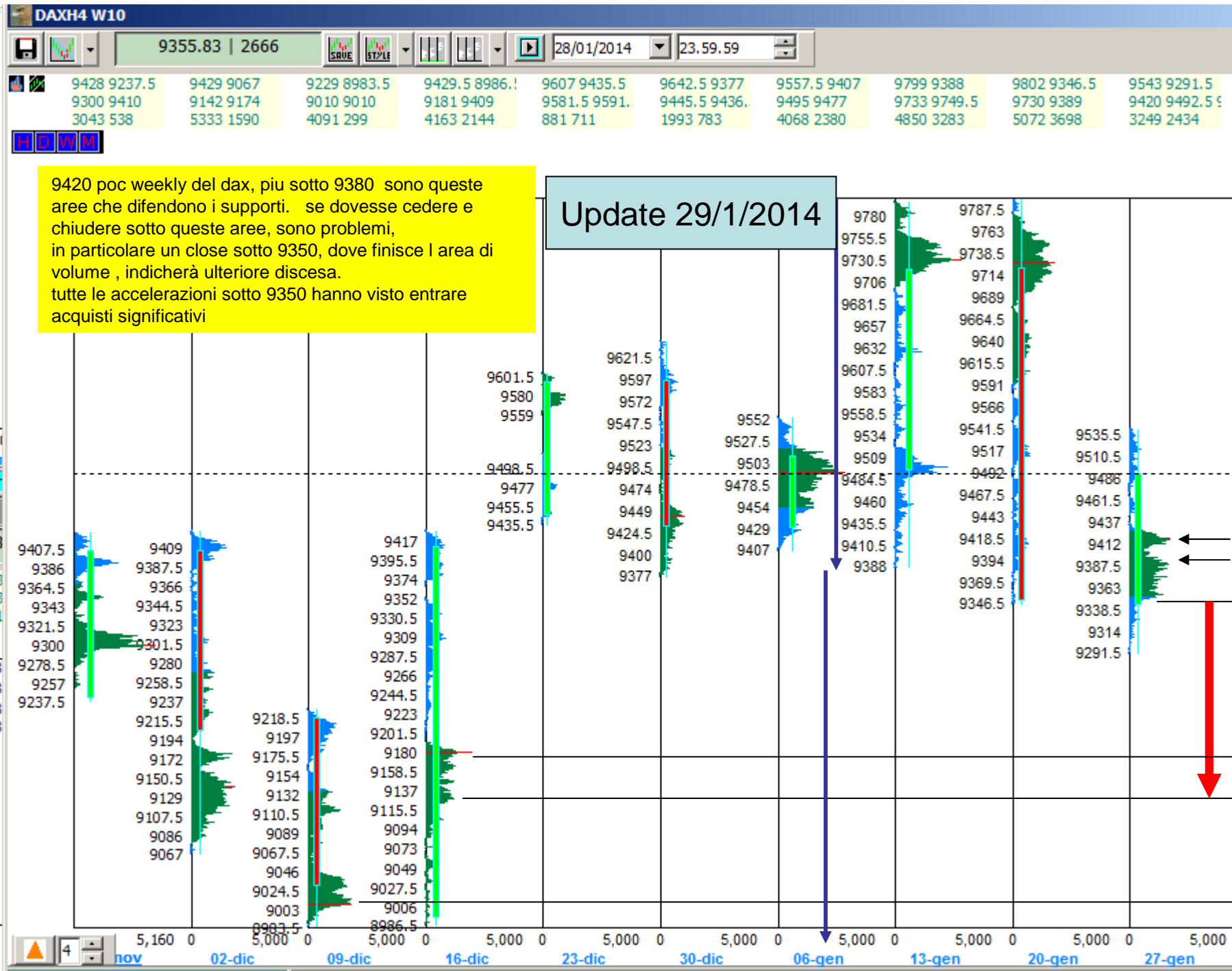

Il supporto di volumi a 9300 ha tenuto : la trendline che viene da 8087 è stata testata e ha generato un rimbalzo di 250 ticks. Il doppio min 9377 9388 è stato passato sia al ribasso che al rialzo e ora conta poco o niente

Al rialzo troviamo resistenze barchart a 9557 9539 9526. Al ribasso c'è un gap che si chiude a 9457 (h del 28/1).

Difficile dire come possa evolvere. Potrebbe 1) creare una spalla destra e rompere quindi il 9300 per arrivare in area 9180 9135 dove ci sono molti volumi, con possibile estensione del movimento, magari in panic selling, fino a 9040 [area di accumulazione che aveva preparato tutto il movimento rialzista fino a 9500, ora totalmente negato] e anche al doppio minimo 8963.

2) Continuare il rally fino a 9642 precedente H e poi ritestare i massimi assoluti.

Tra i due scenari, ritengo più probabile il primo.

Update 29/1/2014

B:3225 L:9496

650.2 | 6640



Il supporto di volumi a 9300 rischia di non tenere dopo la rottura del doppio min 9377 9388: potrebbe essere necessario arrivare in area 9180 9135 dove ci sono molti volumi, con possibile estensione del movimento, magari in panic selling, fino a 9040 [area di accumulazione che aveva preparato tutto il movimento rialzista fino a 9500, ora totalmente negato] e anche al doppio minimo 8963.

Guardando la slide successiva sul daily molto piu lungo si vede come tutta questa fase è accompagnata da volumi che sono relativamente ridotti in un ottica temporale di medio lungo. Il supporto che qua appare imponente a 9040 è in realtà ridotto se confrontato per esempio con il livello 8327. Stesso discorso per il 8640..

Il rally, ampio 21.2% dal minimo (vedi box rosso sotto) potrebbe essere ritracciato quindi per metà , 8944, senza eccessivi choc.

Vedo improbabile invece una discesa fino all'area 8356 8223 la piu grande area di accumulazione durata luglio agosto 2013

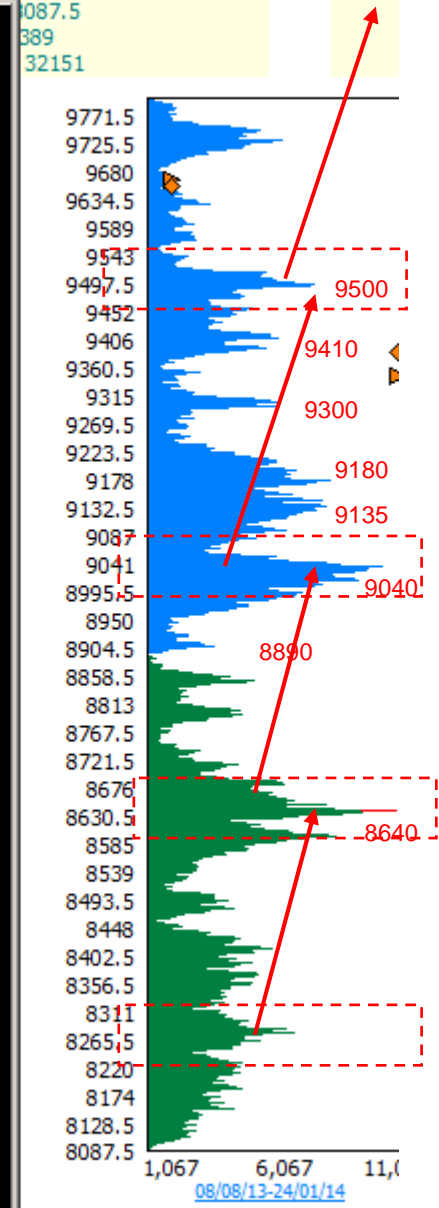
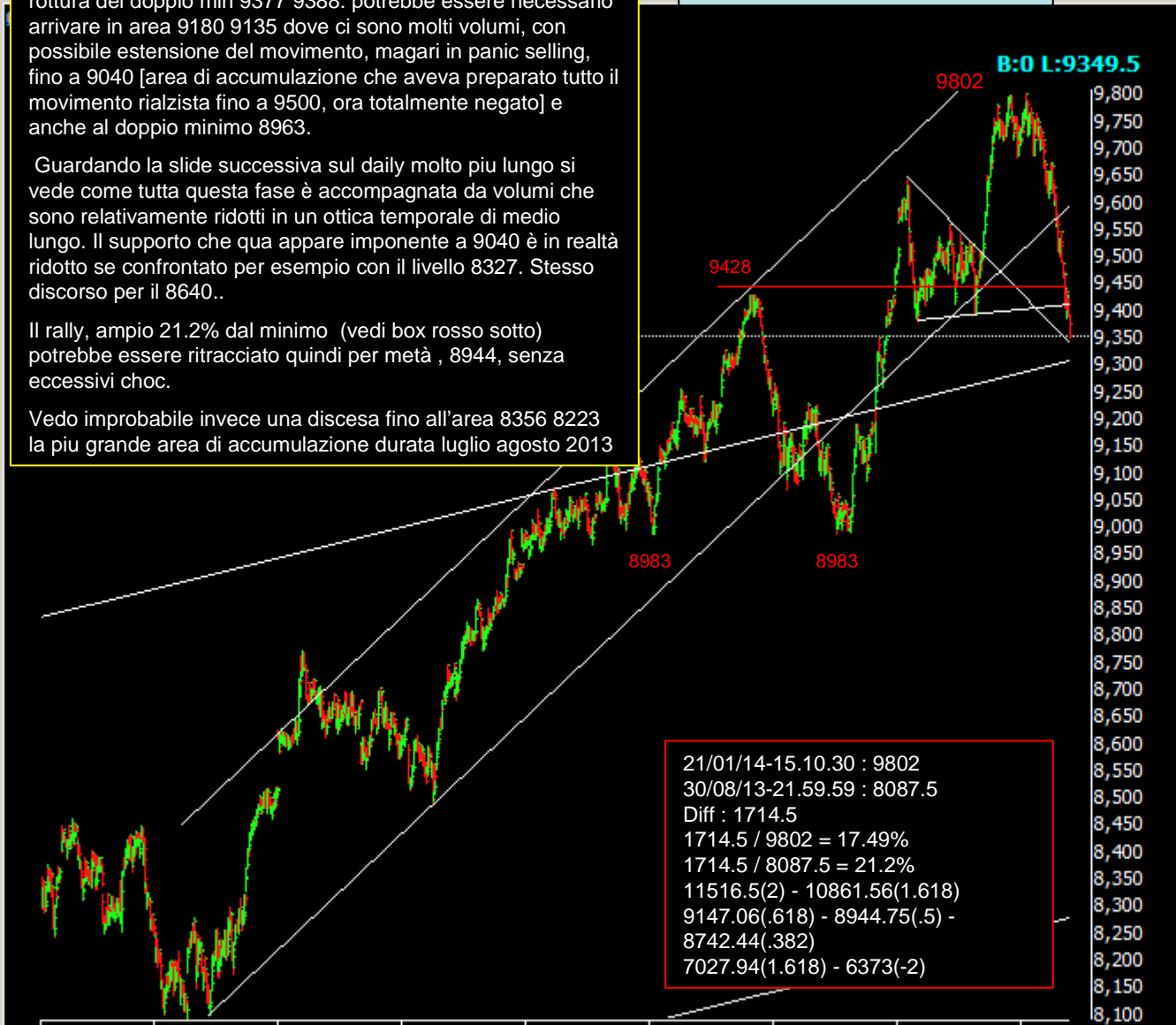

08 16.14 27/08 16.51 13/09 17.42 04/10 09.24 24/10 12.09 13/11 09.23 03/12 17.38 23/12 13.52 20/01 14.11

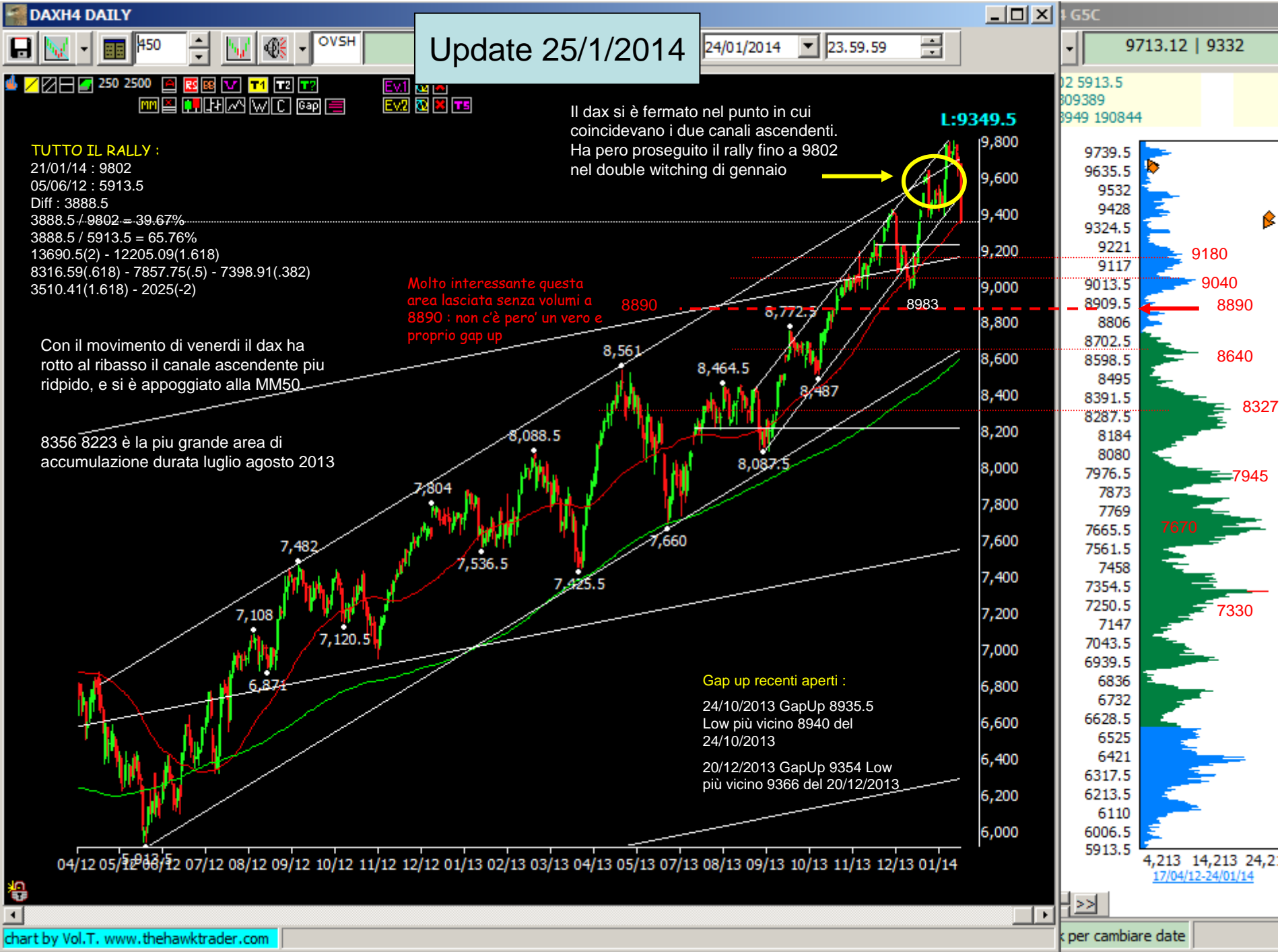

Update 25/1/2014

TUTTO IL RALLY :

21/01/14 : 9802
 05/06/12 : 5913.5
 Diff : 3888.5
 $3888.5 / 5913.5 = 65.76\%$
 $13690.5(2) - 12205.09(1.618)$
 $8316.59(.618) - 7857.75(.5) - 7398.91(.382)$
 $3510.41(1.618) - 2025(-2)$

Con il movimento di venerdì il dax ha rotto al ribasso il canale ascendente più ripido, e si è appoggiato alla MM50.

8356 8223 è la più grande area di accumulazione durata luglio agosto 2013

Il dax si è fermato nel punto in cui coincidevano i due canali ascendenti. Ha però proseguito il rally fino a 9802 nel double witching di gennaio

Molto interessante questa area lasciata senza volumi a 8890 : non c'è però un vero e proprio gap up

Gap up recenti aperti :
 24/10/2013 GapUp 8935.5
 Low più vicino 8940 del 24/10/2013
 20/12/2013 GapUp 9354 Low più vicino 9366 del 20/12/2013

Price	Volume Profile
9739.5	
9635.5	
9532	
9428	
9324.5	
9221	
9117	9180
9013.5	9040
8909.5	8890
8806	
8702.5	
8598.5	8640
8495	
8391.5	8327
8287.5	
8184	
8080	
7976.5	7945
7873	
7769	
7665.5	7670
7561.5	
7458	
7354.5	
7250.5	7330
7147	
7043.5	
6939.5	
6836	
6732	
6628.5	
6525	
6421	
6317.5	
6213.5	
6110	
6006.5	
5913.5	

11/07/2013 GapUp High(t-1) 8081.21 Low più vicino 8094.2202 del 11/07/2013
 10/09/2013 GapUp High(t-1) 8310.3701 Low più vicino 8350.4199 del 10/09/2013
 15/10/2013 GapUp High(t-1) 8727.5801 Low più vicino 8757.0898 del 15/10/2013
 24/10/2013 GapUp High(t-1) 8932.9102 Low più vicino 8944.1396 del 24/10/2013
 19/12/2013 GapUp High(t-1) 9190.7305 Low più vicino 9257.2402 del 19/12/2013
 20/12/2013 GapUp High(t-1) 9351.9004 Low più vicino 9352.9805 del 20/12/2013

Update 25/1/2014

Grafico del dax indice :
 analisi dei gap aperti

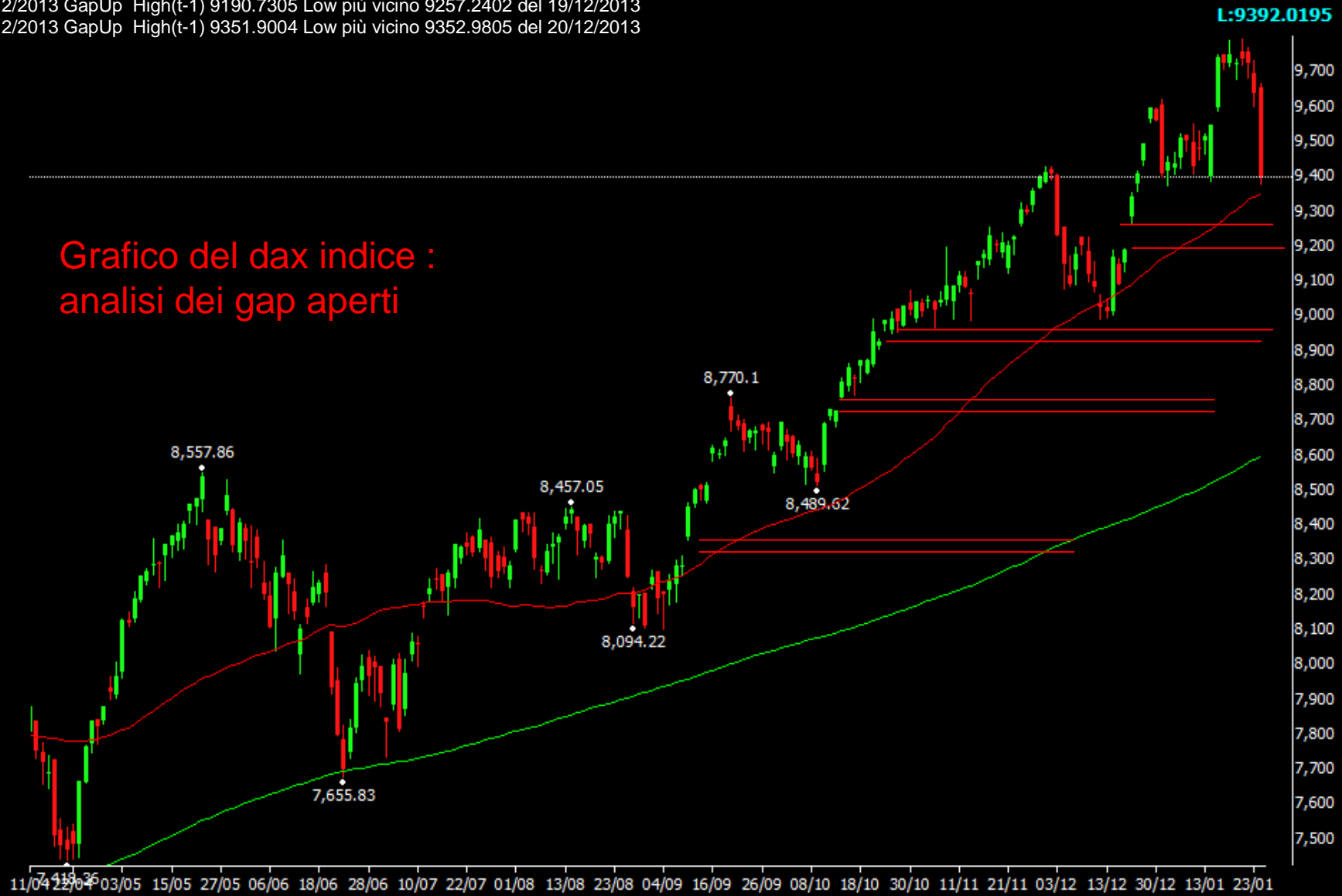

tra i due approcci (proiezioni massimi minimi da un minimo successivo / proiezioni di aree di volumi) preferisco molto il secondo, quello delle aree di volumi. Tra l'altro il dimensionamento delle varie aree è molto simile quindi rafforza la significatività dell'analisi. Mi piace molto il picco di volumi a 9040 : costruito nella prima fase di rally, è stato confermato e irrobustito nella discesa successiva, diventando ancora più importante. Quell'area è la vera e propria accumulazione della mano primaria ! e da lì puntiamo il compasso per decidere il target finale.



Update 10/1/2014

